SCHULE der PHANTASIE Fürth/Franken e.V.

Unser Sommerferienprogramm 2023

Anmeldung ab 8. Juli!

Auch für die Sommerferien 2023 bieten wir euch tolle Kurse/Workshops an. Das Highlight:

SOMMERAKADEMIE - AIR PHANTASIA AHOI - Eine phantastische Reise zu den Wolken

Mehrtägiges Angebot 31.07. bis 04.08.2023 und weitere Einzelangebote

Aber natürlich gibt es noch vieles mehr...Seht selbst hier im PDF oder beim Ferienprogramm:

Die Anmeldung muss wie immer über das Ferienprogramm der Stadt Fürth erfolgen.

Dies ist ab 8. Juli möglich unter: www.ferien.fuerth.de/anmeldung/online-anmeldung/

Dort seht ihr auch alle unsere Angebote.

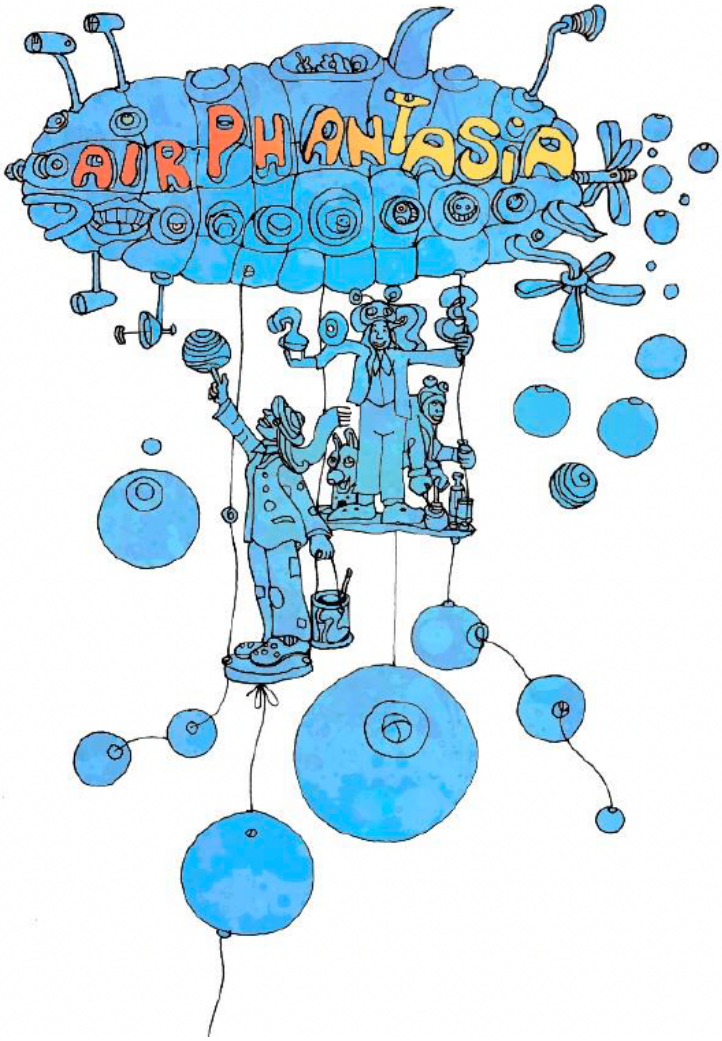

Anmeldung: www.ferien.fuerth.de/online-anmeldung

Kurzübersicht unserer Angebote

Alle Infos, Termine und Preise findet ihr auf den nächsten Seiten und unter www.ferien.fuerth.de

31.7. / Lightpainting

31.7.-4.8. / SOMMERAKADEMIE - AIR PHANTASIA AHOI - Eine phantastische Reise zu den Wolken

31.7. / AIR PHANTASIA & die "Flieg mit mir in die Wolken"-Selfiekulisse

1.8. / Action-Theaterworkshop

1.8. / AIR PHANTASIA & Die Flug-Erfinderwerkstatt

1.8. / Ferien im Kunstparadies

2.8. / AIR PHANTASIA & Die Luft-Wolken-Fotografie

3.8. / AIR PHANTASIA & Die Comic Fiktion: Eine fantastische Reise beginnt im eigenen Logbuch

3.8. / Die Werkstatt der Schmetterlinge & Co.

4.8. / AIR PHANTASIA & Die besondere Erfinder-Sound-Werkstatt

5.8. / MEIN GANZ EIGENER GEBURTSTELLER

7.8. / Pantomime & Clownerie

7.8. /Fluidpainting für Kids-Einsteiger

8.8. / Pantomime & Clownerie

8.8. / Malen mit Papier ohne Farbe und Pinsel

9.8. / Spürnasen-Krimitheater

10.8. und 11.8. / Pantomime-Fröhlichkeit sehen-Bilder malen

14.8. / Kreatives Gestalten mit Fundstücken aus Holz

15.8. / Holzmanufaktur

16.8. / 3D Druck - Wenn du's dir ausdenken kannst, kannst du's auch herstellen

17.8. / Fluidpainting für Kids-Fortgeschrittene

21.8. / Farbphantasie

23.8. / Portraitzeichnen

24.8. / Cyanotopie

28.8. und 29.8. / Nähen macht Spaß

30.8. / WORTschätze

31.8. / Punch Needle

1.9. / Moderner Scherenschnitt

4.9. und 5.9. / Nähen macht Spaß

6.9. / Die kleine Hexe und der Zauberlehrling

Anmeldung: www.ferien.fuerth.de/online-anmeldung

Schule der Phantasie

Lightpainting

31.07.2023 09:00 Uhr bis 31.07.2023 12:00 Uhr

Beschreibung

"Mit Licht malen" ist die wörtliche Übersetzung des Wortes Photographie. Aber tatsächlich ist es möglich, durch Langzeitbelichtung mit Taschenlampen auf Photos zu malen. Der Pinsel ist hierbei eine Taschenlampe die strahlende Linien, farbige Punkte und ganze traumhafte Bildwelten erschaffen kann. Die schönsten Bilder werden am Ende ausgedruckt.

Allgemeine Informationen

Veranstalter	Schule der Phantasie
Infos zum Veranstalter	Schule der Phantasie Fürth-Franken e.V. Leitung: Selina Bock Kontakt: 0178/344 14 56
Termin	31.07.2023 09:00 Uhr - 31.07.2023 12:00 Uhr
Veranstaltungsort	Haus Phantasia, Wasserstr. 5, 90762 Fürth
Treffpunkt	Im Haus Phantasia
Anfahrt	Mit U-Bahn und Bus bis Haltestelle Rathaus
Was muss ich mitbringen?	Verpflegung
Alter	8 bis 13 Jahre
Preis	20.00 €
Infotelefon Amt für Kinder, Jugendliche und Familien Fürth – Abteilung Jugendarbeit	0911/974 -1561 und 0911/974 -1566
Anmeldung und weitere Information	www.ferien.fuerth.de/

Schule der Phantasie

SOMMERAKADEMIE - AIR PHANTASIA AHOI - Eine phantastische Reise zu den Wolken

31.07.2023 10:00 Uhr bis 04.08.2023 14:00 Uhr

Die Sommerakademie ist 5-tägig. Sie beginnt täglich um 10.00 Uhr und endet täglich um 14.00 Uhr.

Beschreibung

Fünf Tage seid ihr jungen Menschen eingeladen euch mittels künstlerischer, medialer und handwerklicher Techniken in neue Sphären abzuheben. Wir starten dabei dennoch sehr bodennah und ein wenig „Retro“ – Wie war das mit dem Heißluftballon, den Montgolfieren? Erste Fluggeräte … und wie können wir eine solche Reise in die Wolken selbst erschaffen und davon anderen erzählen und es glauben machen? Wir erschaffen unsere eigene sehr reale Fiktion. Es erwarten dich: Bühnenmalerei, Papierwerkstatt, Luft-Wolken-Fotografie, ComicFiktion und Erfinder-SoundWerkstatt - Mehr Information unter https://www.schulederphantasie-fuerth.de/angebote/ferienprogramm/. Die Sommerakademie ist gefördert von der Sparda Stiftung.

Allgemeine Informationen

Veranstalter	Schule der Phantasie
Infos zum Veranstalter	Schule der Phantasie Fürth-Franken e.V. Leitung: Frauke Delatron Kontakt: 0173-3958815
Termin	31.07.2023 10:00 Uhr - 04.08.2023 14:00 Uhr
Terminhinweis	Die Sommerakademie ist 5-tägig. Sie beginnt täglich um 10.00 Uhr und endet täglich um 14.00 Uhr.
Veranstaltungsort	Kulturgewächshaus – Vacher Straße 204 – 90766 Fürth.
Treffpunkt	Im Kulturgewächshaus
Anfahrt	Bus 175 (Richtung Vach) bis Haltestelle Conrad-Stutz-Weg. Dann durch die Bahnunterführung und anschließend rechts gehen bis zum Kulturgewächshaus.
Was muss ich mitbringen?	Essen und Trinken. Bitte Kleidung anziehen, die schmutzig werden darf.
Alter	9 bis 14 Jahre
Preis	100.00 €
Infotelefon Amt für Kinder, Jugendliche und	0911/974 -1561 und 0911/974 -1566

Schule der Phantasie

AIR PHANTASIA & die "Flieg mit mir in die Wolken"-Selfiekulisse

31.07.2023 10:00 Uhr bis 31.07.2023 14:00 Uhr

Beschreibung

Auf in neue Sphären und einmal fliegen können!? Wie können wir eine solche Reise in die Wolken selbst erschaffen und davon Anderen erzählen und es glauben machen? Dazu lernen wir Tricks der Kulissenmalerei und erschaffen unsere eigene himmlische Selfie-FotoWand mit der Technik von Arcyl-Malerei und anderen kunsthandwerklichen Techniken. Mehr Information unter https://www.schulederphantasie-fuerth.de/angebote/ferienprogramm/ Die Sommerakademie ist gefördert von der Sparda Stiftung.

Allgemeine Informationen

Veranstalter	Schule der Phantasie
Infos zum Veranstalter	Schule der Phantasie Fürth-Franken e.V. Leitung: Frauke Delatron Kontakt: 0173-3958815
Termin	31.07.2023 10:00 Uhr - 31.07.2023 14:00 Uhr
Veranstaltungsort	Kulturgewächshaus – Vacher Straße 204 – 90766 Fürth.
Treffpunkt	Im Kulturgewächshaus
Anfahrt	Bus 175 (Richtung Vach) bis Haltestelle Conrad-Stutz-Weg. Dann durch die Bahnunterführung und anschließend rechts gehen bis zum Kulturgewächshaus.
Was muss ich mitbringen?	Essen und Trinken. Bitte Kleidung anziehen, die schmutzig werden darf.
Alter	9 bis 14 Jahre
Preis	25.00 €
Infotelefon Amt für Kinder, Jugendliche und Familien Fürth – Abteilung Jugendarbeit	0911/974 -1561 und 0911/974 -1566
Anmeldung und weitere Information	www.ferien.fuerth.de/

Schule der Phantasie

Action-Theaterworkshop

01.08.2023 09:00 Uhr bis 01.08.2023 12:00 Uhr

Beschreibung

Lust auf Verkleiden? In neue Rollen zu schlüpfen? Immer wieder neue Szenen zu schaffen und mit immer neuen Spielen in neue Welten einzutauchen? In diesem Theaterworkshop kannst Du all das ausprobieren. Je nach Interesse improvisieren wir mini-kleine Theaterstückchen, erfinden Geschichten, spielen lustige Rätsel oder wilde Action-Abenteuer.

Allgemeine Informationen

Veranstalter	Schule der Phantasie
Infos zum Veranstalter	Schule der Phantasie Fürth-Franken e.V. Leitung: Selina Bock Kontakt: 0178/344 14 56
Termin	01.08.2023 09:00 Uhr - 01.08.2023 12:00 Uhr
Veranstaltungsort	Haus Phantasia, Wasserstr. 5, 90762 Fürth
Treffpunkt	Im Haus Phantasia
Anfahrt	Mit U-Bahn und Bus bis Haltestelle Rathaus
Was muss ich mitbringen?	Verpflegung
Alter	8 bis 12 Jahre
Preis	15.00 €
Infotelefon Amt für Kinder, Jugendliche und Familien Fürth – Abteilung Jugendarbeit	0911/974 -1561 und 0911/974 -1566
Anmeldung und weitere Information	www.ferien.fuerth.de/

Schule der Phantasie

AIR PHANTASIA & Die Flug-Erfinderwerkstatt

01.08.2023 10:00 Uhr bis 01.08.2023 14:00 Uhr

Beschreibung

Wie war das mit dem ersten Heißluftballon, der Montgolfiere? Wie können wir selbst ein Fluggerät bauen und eine solche Reise in die Wolken unternehmen? Als Team von Papier & Konstruktion geht es in die Erfinderwerkstatt für Leichtflugballons und dann geht's ab in die Luft. Mehr Information unter https://www.schulederphantasie-fuerth.de/angebote/ferienprogramm/ Die Sommerakademie ist gefördert von der Sparda Stiftung.

Allgemeine Informationen

Veranstalter	Schule der Phantasie
Infos zum Veranstalter	Schule der Phantasie Fürth-Franken e.V. Leitung: Changhee Nam und Frauke Delatron Kontakt: 0173-3958815 (Frauke Delatron)
Termin	01.08.2023 10:00 Uhr - 01.08.2023 14:00 Uhr
Veranstaltungsort	Kulturgewächshaus – Vacher Straße 204 – 90766 Fürth.
Treffpunkt	Im Kulturgewächshaus
Anfahrt	Bus 175 (Richtung Vach) bis Haltestelle Conrad-Stutz-Weg. Dann durch die Bahnunterführung und anschließend rechts gehen bis zum Kulturgewächshaus.
Was muss ich mitbringen?	Essen und Trinken. Bitte Kleidung anziehen, die schmutzig werden darf.
Alter	9 bis 14 Jahre
Preis	25.00 €
Infotelefon Amt für Kinder, Jugendliche und Familien Fürth – Abteilung Jugendarbeit	0911/974 -1561 und 0911/974 -1566
Anmeldung und weitere Information	www.ferien.fuerth.de/

Schule der Phantasie

Ferien im Kunstparadies

01.08.2023 15:00 Uhr bis 02.06.2023 17:30 Uhr

2-tägiger Workshop, jeweils täglich von 15.00 - 17.30 Uhr

Beschreibung

Gönne dir einen wunderschönen Einstieg in die Ferien. Im kleinen, wilden Garten und der Kunst- und Kulturschmiede Wondaba des Bogenhofs steht vor allem die eigene Freude am Machen im Vordergrund. Ob Malen an einer echten Staffelei, Experimentieren mit Kunsttechniken, Gestalten mit Reststoffen, Erschaffen eigener Schmuck-Kreationen oder Exkursionen mit Lupe & Mikroskop in den Microkosmos. Du bestimmst deinen Nachmittag!

Allgemeine Informationen

Veranstalter	Schule der Phantasie
Infos zum Veranstalter	Schule der Phantasie Fürth-Franken e.V. Leitung: Ulrike Irrgang Kontakt: 01577 7094867
Termin	01.08.2023 15:00 Uhr - 02.06.2023 17:30 Uhr
Terminhinweis	2-tägiger Workshop, jeweils täglich von 15.00 - 17.30 Uhr
Veranstaltungsort	DER BOGENHOF - Bogenstr. 07, 90762 Fürth
Treffpunkt	am BOGENHOF
Anfahrt	U1 Haltestelle Stadthalle / Bus Haltestelle Rosenstraße
Was muss ich mitbringen?	Essen und Trinken sowie Kleidung anziehen, die schmutzig werden darf
Alter	8 bis 14 Jahre
Preis	30.00 €
Infotelefon Amt für Kinder, Jugendliche und Familien Fürth – Abteilung Jugendarbeit	0911/974 -1561 und 0911/974 -1566
Anmeldung und weitere Information	www.ferien.fuerth.de/

Schule der Phantasie

AIR PHANTASIA & Die Luft-Wolken-Fotografie

02.08.2023 10:00 Uhr bis 02.08.2023 14:00 Uhr

Beschreibung

Auf in neue Sphären. Wie können wir eine Reise in die Wolken selbst erschaffen und davon anderen erzählen und es glauben machen? Im Fotostudio bauen wir unser eigenes Wolkenkuckucksheim und machen mit sehr alten und sehr neuen fotografischen Techniken Bilder davon. Mehr Information unter https://www.schulederphantasie-fuerth.de/angebote/ferienprogramm/ Die Sommerakademie ist gefördert von der Sparda Stiftung.

Allgemeine Informationen

Veranstalter	Schule der Phantasie
Infos zum Veranstalter	Schule der Phantasie Fürth-Franken e.V. Leitung: Peter Kunz und Changhee Nam Kontakt: 0173-3958815 (Frauke Delatron)
Termin	02.08.2023 10:00 Uhr - 02.08.2023 14:00 Uhr
Veranstaltungsort	Kulturgewächshaus – Vacher Straße 204 – 90766 Fürth.
Treffpunkt	Im Kulturgewächshaus
Anfahrt	Bus 175 (Richtung Vach) bis Haltestelle Conrad-Stutz-Weg. Dann durch die Bahnunterführung und anschließend rechts gehen bis zum Kulturgewächshaus.
Was muss ich mitbringen?	Essen und Trinken. Bitte Kleidung anziehen, die schmutzig werden darf.
Alter	9 bis 14 Jahre
Preis	25.00 €
Infotelefon Amt für Kinder, Jugendliche und Familien Fürth – Abteilung Jugendarbeit	0911/974 -1561 und 0911/974 -1566
Anmeldung und weitere Information	www.ferien.fuerth.de/

Schule der Phantasie

AIR PHANTASIA & Die Comic Fiktion: Eine fantastische Reise zu den Wolken beginnt im eigenen Logbuch

03.08.2023 10:00 Uhr bis 03.08.2023 14:00 Uhr

Beschreibung

Wie war das mit dem Heißluftballons und den ersten Fluggeräten … und wie können wir eine solche Reise in die Wolken selbst erschaffen und davon anderen erzählen? Die Flug-Crew steigt in Gedanken und mit Fantasie ein in ihre erdachten oder geschaffenen Luftschiffe und erleben spannende Abenteuer in Form selber erfundener und gezeichneter Logbücher – Der Beginn einer besonderen Comic-Reisegeschichte… Mehr Information unter https://www.schulederphantasie-fuerth.de/angebote/ferienprogramm/ Die Sommerakademie ist gefördert von der Sparda Stiftung.

Allgemeine Informationen

Veranstalter	Schule der Phantasie
Infos zum Veranstalter	Schule der Phantasie Fürth-Franken e.V. Leitung: Anton Hantschel und Anja Blana Kontakt: 0173-3958815 (Frauke Delatron)
Termin	03.08.2023 10:00 Uhr - 03.08.2023 14:00 Uhr
Veranstaltungsort	Kulturgewächshaus – Vacher Straße 204 – 90766 Fürth.
Treffpunkt	Im Kulturgewächshaus
Anfahrt	Bus 175 (Richtung Vach) bis Haltestelle Conrad-Stutz-Weg. Dann durch die Bahnunterführung und anschließend rechts gehen bis zum Kulturgewächshaus.
Was muss ich mitbringen?	Essen und Trinken. Bitte Kleidung anziehen, die schmutzig werden darf.
Alter	9 bis 14 Jahre
Preis	25.00 €
Infotelefon Amt für Kinder, Jugendliche und Familien Fürth – Abteilung Jugendarbeit	0911/974 -1561 und 0911/974 -1566
Anmeldung und weitere Information	www.ferien.fuerth.de/

Schule der Phantasie

Die Werkstatt der Schmetterlinge & Co.

03.08.2023 15:00 Uhr bis 03.08.2023 18:00 Uhr

Beschreibung

Du hast Freude an Natur und Kunst? Du liebst das Forschen und Beobachten? Dann bist du richtig in der Schmetterlingswerkstatt auf dem Bogenhof. Hier lernst du u.a. die Naturforscherin und Künstlerin Maria Sibylla Merian kennen und begibst dich im Wilden Garten und Umgebung auf Entdecker -Tour. Mit forschendem Sehen erlebst du zeichnend, malend oder auch bauend das Abenteuer Kunst.

Allgemeine Informationen

Veranstalter	Schule der Phantasie
Infos zum Veranstalter	Schule der Phantasie Fürth-Franken e.V. Leitung: Ulrike Irrgang Kontakt: 01577 7094867
Termin	03.08.2023 15:00 Uhr - 03.08.2023 18:00 Uhr
Veranstaltungsort	DER BOGENHOF - Bogenstr. 07, 90762 Fürth
Treffpunkt	am BOGENHOF
Anfahrt	U1 Haltestelle Stadthalle / Bus Haltestelle Rosenstraße
Was muss ich mitbringen?	Essen und Trinken sowie Kleidung anziehen, die schmutzig werden darf
Alter	8 bis 14 Jahre
Preis	20.00 €
Infotelefon Amt für Kinder, Jugendliche und Familien Fürth – Abteilung Jugendarbeit	0911/974 -1561 und 0911/974 -1566
Anmeldung und weitere Information	www.ferien.fuerth.de/

Schule der Phantasie

AIR PHANTASIA & Die besondere Erfinder-Sound-Werkstatt

04.08.2023 10:00 Uhr bis 04.08.2023 14:00 Uhr

Beschreibung

Lasst uns den Wind einfangen! Kann er uns ein Liedchen singen oder können wir uns klanglich vorstellen selbst durch die Lüfte zu segeln? Wir sind eingeladen in die Luft-Klang-Erfinderwerkstatt. Hier tüfteln wir an Wind- und Klanginstrumenten und schauen, wie wir damit dem Wind Bewegung oder Sound entlocken können. Mehr Information unter https://www.schulederphantasie-fuerth.de/angebote/ferienprogramm/ Die Sommerakademie ist gefördert von der Sparda Stiftung.

Allgemeine Informationen

Veranstalter	Schule der Phantasie
Infos zum Veranstalter	Schule der Phantasie Fürth-Franken e.V. Leitung: Armando Murolo und Anja Blana Kontakt: 0173-3958815 (Frauke Delatron)
Termin	04.08.2023 10:00 Uhr - 04.08.2023 14:00 Uhr
Veranstaltungsort	Kulturgewächshaus – Vacher Straße 204 – 90766 Fürth.
Treffpunkt	Im Kulturgewächshaus
Anfahrt	Bus 175 (Richtung Vach) bis Haltestelle Conrad-Stutz-Weg. Dann durch die Bahnunterführung und anschließend rechts gehen bis zum Kulturgewächshaus.
Was muss ich mitbringen?	Essen und Trinken. Bitte Kleidung anziehen, die schmutzig werden darf.
Alter	9 bis 14 Jahre
Preis	25.00 €
Infotelefon Amt für Kinder, Jugendliche und Familien Fürth – Abteilung Jugendarbeit	0911/974 -1561 und 0911/974 -1566
Anmeldung und weitere Information	www.ferien.fuerth.de/

Schule der Phantasie

MEIN GANZ EIGENER GEBURTSTELLER

05.08.2023 10:00 Uhr bis 05.08.2023 14:00 Uhr

Beschreibung

Wie schön, dass du da bist! Wie schön, dass du geboren bist! In der Ausstellung des Museums Frauenkultur Fürth bekommst du Einblicke in verschiedene Geburtskulturen und hier u.a. in eine, die dir als Neuankömmling auf Erden als Gabe gereicht werden konnte: DER GEBURTSTELLER. Auch wenn du schon einen an der Wand hängen hast, vielleicht magst du dir selbst einen besonderen Teller gestalten, und/oder noch einen für einen Menschen/ein Wesen, dass dir lieb ist. Dieser Workshop ist gefördert vom MUSEUM FRAUENKULTUR Fürth.

Allgemeine Informationen

Veranstalter	Schule der Phantasie
Infos zum Veranstalter	Schule der Phantasie Fürth-Franken e.V. in Kooperation mit dem Frauen-Museum Fürth & dem BOGENHOF Leitung: Ulrike Irrgang Kontakt: 01577-7094867
Termin	05.08.2023 10:00 Uhr - 05.08.2023 14:00 Uhr
Veranstaltungsort	MUSEUM für Frauenkultur, Schloßhof 23, 90768 Fürth
Treffpunkt	Am Eingang
Anfahrt	Anfahrtsbeschreibung mit Bus und Bahn: Bus 172 (Richtung Burgfarrnbach) bis Haltestelle Regelsbacher Straße // Zug R1 oder R12 bis Haltstelle Burgfarrnbach
Was muss ich mitbringen?	Essen und Trinken
Alter	8 bis 14 Jahre
Preis	15.00 €
Infotelefon Amt für Kinder, Jugendliche und Familien Fürth – Abteilung Jugendarbeit	0911/974 -1561 und 0911/974 -1566
Anmeldung und weitere Information	www.ferien.fuerth.de/

Schule der Phantasie

Pantomime & Clownerie

07.08.2023 09:00 Uhr bis 07.08.2023 12:00 Uhr

Beschreibung

Lasst euch ein auf ein spannendes Abenteuer mit Kennenlern- u. Wahrnehmungsübungen, Spiel ohne Worte, mit dem Körper Geschichten erzählen oder Yoga-Übungen der Fröhlichkeit, z.B. Take Tina und Capoeira, ein. Philippe Dhaussy ist Pantomime, Pädagoge und ein „Troubadour der modernen Zeit“. Der gebürtige Franzose lebt in Franken und hat mit den großen französischen und internationalen Pantomimen gearbeitet. Freut euch auf eine großartige Zeit.

Allgemeine Informationen

Veranstalter	Schule der Phantasie
Infos zum Veranstalter	Schule der Phantasie Fürth-Franken e.V. in Kooperation mit Barbara Kastura "wundersam" Leitung: Philippe Dhaussy Kontakt: 0173 / 3016929 (Barbara Kastura)
Termin	07.08.2023 09:00 Uhr - 07.08.2023 12:00 Uhr
Veranstaltungsort	kultur.lokal.fürth, Bahnhofplatz 2, 90762 Fürth - direkt am Hauptbahnhof Fürth, Nordseite
Treffpunkt	Im Kulturlokal
Anfahrt	Mit Bahn und Bus bis Bahnhofsplatz 2
Was muss ich mitbringen?	Verpflegung, Isomatte und bequeme Kleidung
Alter	6 bis 12 Jahre
Preis	12.00 €
Infotelefon Amt für Kinder, Jugendliche und Familien Fürth – Abteilung Jugendarbeit	0911/974 -1561 und 0911/974 -1566
Anmeldung und weitere Information	www.ferien.fuerth.de/

Schule der Phantasie

Fluidpainting für Kids-Einsteiger

07.08.2023 10:00 Uhr bis 07.08.2023 13:00 Uhr

Beschreibung

Das ist eine tolle Art, Acrylbilder einmal nicht mit dem Pinsel zu malen, sondern einfach über die Leinwand zu gießen. Ihr lernt in diesem Workshop Schritt für Schritt zwei Techniken kennen, mit denen ihr phantastische Farbspiele und Verläufe auf euren Leinwänden entstehen lassen könnt. Ihr werdet begeistert sein. In den Kosten des Workshops sind 2 Leinwände und das entsprechende Farb- und Pouringmaterial enthalten.

Allgemeine Informationen

Veranstalter	Schule der Phantasie
Infos zum Veranstalter	Schule der Phantasie Fürth-Franken e.V. Leitung: Frauke Delatron Kontakt: 0173-3958815
Termin	07.08.2023 10:00 Uhr - 07.08.2023 13:00 Uhr
Veranstaltungsort	Haus Phantasia, Wasserstr. 5, 90762 Fürth
Treffpunkt	Im Haus Phantasia
Anfahrt	Mit U-Bahn und Bus bis Haltestelle Rathaus
Was muss ich mitbringen?	Verpflegung
Alter	9 bis 14 Jahre
Preis	25.00 €
Infotelefon Amt für Kinder, Jugendliche und Familien Fürth – Abteilung Jugendarbeit	0911/974 -1561 und 0911/974 -1566

Anmeldung und weitere Information www.ferien.fuerth.de/

Schule der Phantasie

Pantomime & Clownerie

08.08.2023 09:00 Uhr bis 08.08.2023 12:00 Uhr

Beschreibung

Lasst euch ein auf ein spannendes Abenteuer mit Kennenlern- u. Wahrnehmungsübungen, Spiel ohne Worte, mit dem Körper Geschichten erzählen oder Yoga-Übungen der Fröhlichkeit, z.B. Take Tina und Capoeira, ein. Philippe Dhaussy ist Pantomime, Pädagoge und ein „Troubadour der modernen Zeit“. Der gebürtige Franzose lebt in Franken und hat mit den großen französischen und internationalen Pantomimen gearbeitet. Freut euch auf eine großartige Zeit.

Allgemeine Informationen

Veranstalter	Schule der Phantasie
Infos zum Veranstalter	Schule der Phantasie Fürth-Franken e.V. in Kooperation mit Barbara Kastura "wundersam" Leitung: Philippe Dhaussy Kontakt: 0173 / 3016929 (Barbara Kastura)
Termin	08.08.2023 09:00 Uhr - 08.08.2023 12:00 Uhr
Veranstaltungsort	kultur.lokal.fürth, Bahnhofplatz 2, 90762 Fürth - direkt am Hauptbahnhof Fürth, Nordseite
Treffpunkt	Im Kulturlokal
Anfahrt	Mit Bahn und Bus bis Bahnhofsplatz 2
Was muss ich mitbringen?	Verpflegung, Isomatte und bequeme Kleidung
Alter	6 bis 12 Jahre
Preis	12.00 €
Infotelefon Amt für Kinder, Jugendliche und Familien Fürth – Abteilung Jugendarbeit	0911/974 -1561 und 0911/974 -1566
Anmeldung und weitere Information	www.ferien.fuerth.de/

Schule der Phantasie

Malen mit Papier ohne Farbe und Pinsel

08.08.2023 14:00 Uhr bis 08.08.2023 17:00 Uhr

Beschreibung

Farbiges koreanisches Papier(Hanji wird so gesprochen “Han-chi“) wird mit der Schere geschnitten und mit der „Nass in Nass“ – Technik verlegt. So wird wunderschöne aquarellartige Kunstwerk erschaffen. Das koreanische Papier ist extrem dünn, robust und reißfest, daher eignet sich es für die „Nass in Nass“ – Technik sehr gut.

Allgemeine Informationen

Veranstalter	Schule der Phantasie
Infos zum Veranstalter	Schule der Phantasie Fürth-Franken e.V. Leitung: Changhee Nam Kontakt: 0176-20483763
Termin	08.08.2023 14:00 Uhr - 08.08.2023 17:00 Uhr
Veranstaltungsort	Haus Phantasia, Wasserstr. 5, 90762 Fürth
Treffpunkt	Im Haus Phantasia
Anfahrt	Mit U-Bahn und Bus bis Haltestelle Rathaus
Was muss ich mitbringen?	Verpflegung
Alter	9 bis 14 Jahre
Preis	17.00 €
Infotelefon Amt für Kinder, Jugendliche und Familien Fürth – Abteilung Jugendarbeit	0911/974 -1561 und 0911/974 -1566
Anmeldung und weitere Information	www.ferien.fuerth.de/

Schule der Phantasie

Spürnasen-Krimitheater

09.08.2023 09:00 Uhr bis 10.08.2023 12:00 Uhr

2-tägiger Workshop jeweils von 9-12 Uhr. Am 10. August findet um 12.00 Uhr eine Vorstellung statt.

Beschreibung

Detektiv sein, Kriminalfälle lösen, dem Verbrecher auf der Spur sein. In unserem Theaterworkshop ist all das möglich. Gemeinsam überlegen wir uns einen Kriminalfall, entwickeln daraus eine kleine Geschichte und setzen diese dann mit den Mitteln des Theaters szenisch um. Am Ende steht eine kleine Aufführung für die Eltern.

Allgemeine Informationen

Veranstalter	Schule der Phantasie
Infos zum Veranstalter	Schule der Phantasie Fürth-Franken e.V. Leitung: Selina Bock Kontakt: 0178/344 14 56
Termin	09.08.2023 09:00 Uhr - 10.08.2023 12:00 Uhr
Terminhinweis	2-tägiger Workshop jeweils von 9-12 Uhr. Am 10. August findet um 12.00 Uhr eine Vorstellung statt.
Veranstaltungsort	Haus Phantasia, Wasserstr. 5, 90762 Fürth
Treffpunkt	Im Haus Phantasia
Anfahrt	Mit U-Bahn und Bus bis Haltestelle Rathaus
Was muss ich mitbringen?	Verpflegung
Alter	8 bis 12 Jahre
Preis	32.50 €
Infotelefon Amt für Kinder, Jugendliche und Familien Fürth – Abteilung Jugendarbeit	0911/974 -1561 und 0911/974 -1566
Anmeldung und weitere Information	www.ferien.fuerth.de/

Schule der Phantasie

Pantomime-Fröhlichkeit sehen-Bilder malen

10.08.2023 09:00 Uhr bis 10.08.2023 12:00 Uhr

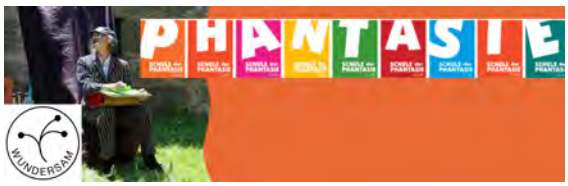

Beschreibung

Für Kinder, die Lust auf „Pantomime und Clown spielen“ haben, Natursprachen und -klänge entdecken möchten oder einfach nur spielen wollen, ist dieser Workshop eine wunderbare Möglichkeit sich auszuleben. Ihr vertieft euch z.B. in einen Stein oder in eine Pflanze oder was immer ihr wollt und danach entstehen kleine Geschichten und Erzählungen die ihr auch präsentieren werdet. Eure Ideen zu den Geschichten könnt ihr dann noch malen und macht dadurch die Fröhlichkeit die ihr erlebt habt, sichtbar. Viel Spaß!

Allgemeine Informationen

Veranstalter	Schule der Phantasie
Infos zum Veranstalter	Schule der Phantasie Fürth-Franken e.V. in Kooperation mit Barbara Kastura "wundersam" Leitung: Barbara Kastura Kontakt: 0173 / 3016929
Termin	10.08.2023 09:00 Uhr - 10.08.2023 12:00 Uhr
Veranstaltungsort	kultur.lokal.fürth, Bahnhofplatz 2, 90762 Fürth - direkt am Hauptbahnhof Fürth, Nordseite
Treffpunkt	Im Kulturlokal
Anfahrt	Mit Bahn und Bus bis Bahnhofsplatz 2
Was muss ich mitbringen?	Verpflegung, Kissen oder Isomatte und bequeme Kleidung
Alter	6 bis 12 Jahre
Preis	12.00 €
Infotelefon Amt für Kinder, Jugendliche und Familien Fürth – Abteilung Jugendarbeit	0911/974 -1561 und 0911/974 -1566
Anmeldung und weitere Information	www.ferien.fuerth.de/

Schule der Phantasie

Pantomime-Fröhlichkeit sehen-Bilder malen

11.08.2023 09:00 Uhr bis 11.08.2023 12:00 Uhr

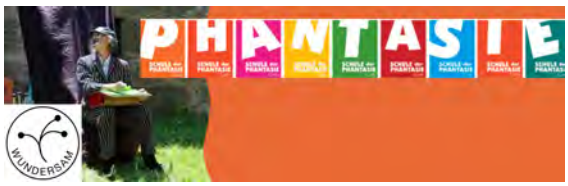

Beschreibung

Für Kinder, die Lust auf „Pantomime und Clown spielen“ haben, Natursprachen und -klänge entdecken möchten oder einfach nur spielen wollen, ist dieser Workshop eine wunderbare Möglichkeit sich auszuleben. Ihr vertieft euch z.B. in einen Stein oder in eine Pflanze oder was immer ihr wollt und danach entstehen kleine Geschichten und Erzählungen die ihr auch präsentieren werdet. Eure Ideen zu den Geschichten könnt ihr dann noch malen und macht dadurch die Fröhlichkeit die ihr erlebt habt, sichtbar. Viel Spaß!

Allgemeine Informationen

Veranstalter	Schule der Phantasie
Infos zum Veranstalter	Schule der Phantasie Fürth-Franken e.V. in Kooperation mit Barbara Kastura "wundersam" Leitung: Barbara Kastura Kontakt: 0173 / 3016929
Termin	11.08.2023 09:00 Uhr - 11.08.2023 12:00 Uhr
Veranstaltungsort	kultur.lokal.fürth, Bahnhofplatz 2, 90762 Fürth - direkt am Hauptbahnhof Fürth, Nordseite
Treffpunkt	Im Kulturlokal
Anfahrt	Mit Bahn und Bus bis Bahnhofsplatz 2
Was muss ich mitbringen?	Verpflegung, Kissen oder Isomatte und bequeme Kleidung
Alter	6 bis 12 Jahre
Preis	12.00 €
Infotelefon Amt für Kinder, Jugendliche und Familien Fürth – Abteilung Jugendarbeit	0911/974 -1561 und 0911/974 -1566
Anmeldung und weitere Information	www.ferien.fuerth.de/

Schule der Phantasie

Kreatives Gestalten mit Fundstücken aus Holz

14.08.2023 09:00 Uhr bis 14.08.2023 13:00 Uhr

Beschreibung

In der Natur oder aus einem Fundus suchen wir uns ansprechend geformte Stücke, um sie in ganz besondere Kunst-Werkstücke zu verwandeln. Dabei gilt es, sie durch entsprechende Bearbeitung (Sägen, Schleifen, Kleben, Schnitzen...) in ihre endgültige Form zu bringen und anschließend zu bemalen oder zu lackieren. Entstehen können dabei praktische Gegenstände, alle Arten von Deko-Objekten oder künstlerische Werke...

Allgemeine Informationen

Veranstalter	Schule der Phantasie
Infos zum Veranstalter	Schule der Phantasie Fürth-Franken e.V. Leitung: Jochen Bögl Kontakt: 0157-78385322
Termin	14.08.2023 09:00 Uhr - 14.08.2023 13:00 Uhr
Veranstaltungsort	Haus Phantasia, Wasserstr. 5, 90762 Fürth
Treffpunkt	Im Haus Phantasia
Anfahrt	Mit U-Bahn und Bus bis Haltestelle Rathaus
Was muss ich mitbringen?	Verpflegung
Alter	8 bis 12 Jahre
Preis	23.00 €
Infotelefon Amt für Kinder, Jugendliche und Familien Fürth – Abteilung Jugendarbeit	0911/974 -1561 und 0911/974 -1566
Anmeldung und weitere Information	www.ferien.fuerth.de/

Schule der Phantasie

Holzmanufaktur

15.08.2023 10:00 Uhr bis 15.08.2023 13:00 Uhr

Beschreibung

Lasst euch vom Material Holz inspirieren. Eine große Menge verschiedener Holzmaterialien steht für euch bereit. Ihr seid vollkommen frei und kreiert das, wozu ihr gerade Lust habt. Ihr dürft sägen, schmirgeln, feilen, kleben oder auch einen Nagel in das Holz hauen. Ihr habt die Möglichkeit etwas für das Zimmer zu arbeiten, ihr könnt aber auch tolle Holzfiguren entstehen lassen, die eure Stifte halten können. Das wird eine spannende und spaßige Sache!

Allgemeine Informationen

Veranstalter	Schule der Phantasie
Infos zum Veranstalter	Schule der Phantasie Fürth-Franken e.V. Leitung: Frauke Delatron Kontakt: 0173-3958815
Termin	15.08.2023 10:00 Uhr - 15.08.2023 13:00 Uhr
Veranstaltungsort	Haus Phantasia, Wasserstr. 5, 90762 Fürth
Treffpunkt	Im Haus Phantasia
Anfahrt	Mit U-Bahn und Bus bis Haltestelle Rathaus
Was muss ich mitbringen?	Verpflegung
Alter	8 bis 14 Jahre
Preis	20.00 €
Infotelefon Amt für Kinder, Jugendliche und Familien Fürth – Abteilung Jugendarbeit	0911/974 -1561 und 0911/974 -1566

Anmeldung und weitere Information www.ferien.fuerth.de/

Schule der Phantasie

3D Druck - Wenn du's dir ausdenken kannst, kannst du's auch herstellen

16.08.2023 10:00 Uhr bis 16.08.2023 14:00 Uhr

Beschreibung

Ich zeige euch, wie man dreidimensionale Objekte ganz einfach selbst entwerfen kann und wie man sie vom 3D-Drucker herstellen lässt. Faszinierende Technik, Kreativität und fast ein bisschen Zauberei. Jede Teilnehmerin bekommt ein gedrucktes Objekt mit nach Hause.

Allgemeine Informationen

Veranstalter	Schule der Phantasie
Infos zum Veranstalter	Schule der Phantasie Fürth-Franken e.V. Leitung: Peter Kunz Kontakt: 0172-6425795
Termin	16.08.2023 10:00 Uhr - 16.08.2023 14:00 Uhr
Veranstaltungsort	Haus Phantasia, Wasserstr. 5, 90762 Fürth
Treffpunkt	Im Haus Phantasia
Anfahrt	Mit U-Bahn und Bus bis Haltestelle Rathaus
Was muss ich mitbringen?	Verpflegung
Alter	10 bis 14 Jahre
Preis	24.00 €
Infotelefon Amt für Kinder, Jugendliche und Familien Fürth – Abteilung Jugendarbeit	0911/974 -1561 und 0911/974 -1566

Anmeldung und weitere Information www.ferien.fuerth.de/

Schule der Phantasie

Fluidpainting für Kids-Fortgeschrittene

17.08.2023 10:00 Uhr bis 17.08.2023 13:00 Uhr

Beschreibung

Wer schon Erfahrung mit dem Anmischen und Aufbringen der Farben hat, der ist in meinem Workshop für Fortgeschrittene genau richtig. Ihr werdet frei bestimmen welche Technik ihr anwenden möchtet und kreiert euch damit eigene Muster und könnt Ideen frei umsetzten. Natürlich habe ich auch für euch noch ein paar Tipps parat, damit ihr tolle Ergebnisse erzielt.

Allgemeine Informationen

Veranstalter	Schule der Phantasie
Infos zum Veranstalter	Schule der Phantasie Fürth-Franken e.V. Leitung: Frauke Delatron Kontakt: 0173-3958815
Termin	17.08.2023 10:00 Uhr - 17.08.2023 13:00 Uhr
Veranstaltungsort	Haus Phantasia, Wasserstr. 5, 90762 Fürth
Treffpunkt	Im Haus Phantasia
Anfahrt	Mit U-Bahn und Bus bis Haltestelle Rathaus
Was muss ich mitbringen?	Verpflegung
Alter	9 bis 14 Jahre
Preis	25.00 €
Infotelefon Amt für Kinder, Jugendliche und Familien Fürth – Abteilung Jugendarbeit	0911/974 -1561 und 0911/974 -1566

Anmeldung und weitere Information www.ferien.fuerth.de/

Schule der Phantasie

Farbphantasie

21.08.2023 10:00 Uhr bis 21.08.2023 13:00 Uhr

Beschreibung

Du wirst mit Aquarellfarben auf dem Aquarellpapier einen abstrakten Farbauftrag arbeiten. Daraus entwickelt ihr dann mit Zuhilfenahme von Buntstiften, Finelinern und eurer Fantasie ein einmaliges, spannendes Aquarell. Das macht Happy und schaut toll aus.

Allgemeine Informationen

Veranstalter	Schule der Phantasie
Infos zum Veranstalter	Schule der Phantasie Fürth-Franken e.V. Leitung: Frauke Delatron Kontakt: 0173-3958815
Termin	21.08.2023 10:00 Uhr - 21.08.2023 13:00 Uhr
Veranstaltungsort	Haus Phantasia, Wasserstr. 5, 90762 Fürth
Treffpunkt	Im Haus Phantasia
Anfahrt	Mit U-Bahn und Bus bis Haltestelle Rathaus
Was muss ich mitbringen?	Verpflegung
Alter	9 bis 14 Jahre
Preis	18.00 €
Infotelefon Amt für Kinder, Jugendliche und Familien Fürth – Abteilung Jugendarbeit	0911/974 -1561 und 0911/974 -1566

Anmeldung und weitere Information www.ferien.fuerth.de/

Schule der Phantasie

Portraitzeichnen

23.08.2023 10:00 Uhr bis 23.08.2023 13:00 Uhr

Beschreibung

Wir zeichnen freie und spontane Portraits mit verschiedenen Materialien und Techniken. Jeder ist auch mal Modell. Zeichnungen werden kurz besprochen und können untereinander getauscht werden.

Allgemeine Informationen

Veranstalter	Schule der Phantasie
Infos zum Veranstalter	Schule der Phantasie Fürth-Franken e.V. Leitung: Jochen Bögl Kontakt: 0157-78385322
Termin	23.08.2023 10:00 Uhr - 23.08.2023 13:00 Uhr
Veranstaltungsort	Haus Phantasia, Wasserstr. 5, 90762 Fürth
Treffpunkt	Im Haus Phantasia
Anfahrt	Mit U-Bahn und Bus bis Haltestelle Rathaus
Was muss ich mitbringen?	Verpflegung
Alter	8 bis 12 Jahre
Preis	18.00 €
Infotelefon Amt für Kinder, Jugendliche und Familien Fürth – Abteilung Jugendarbeit	0911/974 -1561 und 0911/974 -1566
Anmeldung und weitere Information	www.ferien.fuerth.de/

Schule der Phantasie

Cyanotopie

24.08.2023 10:00 Uhr bis 24.08.2023 14:00 Uhr

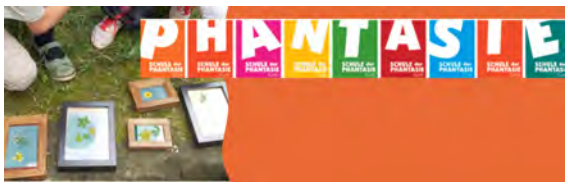

Beschreibung

Wir bringen in der Dunkelkammer eine lichtempfindliche Schicht auf Papier (oder Stoff) auf und "drucken" darauf mit Sonnenlicht unsere eigenen Motive in leuchtendem Himmelblau. Am Ende kann jedes Kind seine Fotografien mit nach Hause nehmen. Ein kreatives Abenteuer rund um Alchemie und Fotografie ohne Kamera. Das Verfahren ist unbedenklich und für Kinder ab 8 Jahren geeignet.

Allgemeine Informationen

Veranstalter	Schule der Phantasie
Infos zum Veranstalter	Schule der Phantasie Fürth-Franken e.V. Leitung: Peter Kunz Kontakt: 0172-6425795
Termin	24.08.2023 10:00 Uhr - 24.08.2023 14:00 Uhr
Veranstaltungsort	Haus Phantasia, Wasserstr. 5, 90762 Fürth
Treffpunkt	Im Haus Phantasia
Anfahrt	Mit U-Bahn und Bus bis Haltestelle Rathaus
Was muss ich mitbringen?	Verpflegung
Alter	8 bis 14 Jahre
Preis	24.00 €
Infotelefon Amt für Kinder, Jugendliche und Familien Fürth – Abteilung Jugendarbeit	0911/974 -1561 und 0911/974 -1566
Anmeldung und weitere Information	www.ferien.fuerth.de/

Schule der Phantasie

Nähen macht Spaß

28.08.2023 09:00 Uhr bis 28.08.2023 12:00 Uhr

Beschreibung

Du hast noch nie genäht und möchtest es gerne lernen, dann werden wir ein kleines Teilchen kreieren und daran das Nähen üben. Wenn du schon Erfahrung hast und etwas zaubern möchtest, bei dem du professionelle Unterstützung brauchst, bist du hier genau richtig. Bringe Deine Sachen mit und wir lösen das Problemchen.

Allgemeine Informationen

Veranstalter	Schule der Phantasie
Infos zum Veranstalter	Schule der Phantasie Fürth-Franken e.V. Leitung: Ulla Lechner Kontakt: 0911-95097560
Termin	28.08.2023 09:00 Uhr - 28.08.2023 12:00 Uhr
Veranstaltungsort	Atelier NahtLust, Königstr. 125, 90762 Fürth
Treffpunkt	Im Atelier
Anfahrt	Bus bis Haltestelle Stadttheater (173/174, 178, 179, 177, 33,)
Was muss ich mitbringen?	Verpflegung
Alter	8 bis 14 Jahre
Preis	20.00 €
Infotelefon Amt für Kinder, Jugendliche und Familien Fürth – Abteilung Jugendarbeit	0911/974 -1561 und 0911/974 -1566
Anmeldung und weitere Information	www.ferien.fuerth.de/

Schule der Phantasie

Nähen macht Spaß

29.08.2023 09:00 Uhr bis 28.08.2023 12:00 Uhr

Beschreibung

Du hast noch nie genäht und möchtest es gerne lernen, dann werden wir ein kleines Teilchen kreieren und daran das Nähen üben. Wenn du schon Erfahrung hast und etwas zaubern möchtest, bei dem du professionelle Unterstützung brauchst, bist du hier genau richtig. Bringe Deine Sachen mit und wir lösen das Problemchen.

Allgemeine Informationen

Veranstalter	Schule der Phantasie
Infos zum Veranstalter	Schule der Phantasie Fürth-Franken e.V. Leitung: Ulla Lechner Kontakt: 0911-95097560
Termin	29.08.2023 09:00 Uhr - 28.08.2023 12:00 Uhr
Veranstaltungsort	Atelier NahtLust, Königstr. 125, 90762 Fürth
Treffpunkt	Im Atelier
Anfahrt	Bus bis Haltestelle Stadttheater (173/174, 178, 179, 177, 33,)
Was muss ich mitbringen?	Verpflegung
Alter	8 bis 14 Jahre
Preis	20.00 €
Infotelefon Amt für Kinder, Jugendliche und Familien Fürth – Abteilung Jugendarbeit	0911/974 -1561 und 0911/974 -1566
Anmeldung und weitere Information	www.ferien.fuerth.de/

Schule der Phantasie

WORTschätze

30.08.2023 10:00 Uhr bis 30.08.2023 13:00 Uhr

Beschreibung

Ein WORTshop für alle, die Wörter, Sprache und Erzählen lieben. Zum Aufwärmen wird mit Worten gespielt und jongliert. Wir erwecken gemeinsam Stegreifgeschichten zum Leben, tauschen uns über unsere Lieblingswörter aus und lassen diese mit selbst gestalteten Stempeln Form annehmen. Entdecke deine Freude an DaDaGedichten und Geschichten und wecke dein Erzählpotenlal.

Allgemeine Informationen

Veranstalter	Schule der Phantasie
Infos zum Veranstalter	Schule der Phantasie Fürth-Franken e.V. Leitung: Anja Blana Kontakt: 0176-99587299
Termin	30.08.2023 10:00 Uhr - 30.08.2023 13:00 Uhr
Veranstaltungsort	Haus Phantasia, Wasserstr. 5, 90762 Fürth
Treffpunkt	Im Haus Phantasia
Anfahrt	Mit U-Bahn und Bus bis Haltestelle Rathaus
Was muss ich mitbringen?	Verpflegung
Alter	8 bis 12 Jahre
Preis	17.00 €
Infotelefon Amt für Kinder, Jugendliche und Familien Fürth – Abteilung Jugendarbeit	0911/974 -1561 und 0911/974 -1566
Anmeldung und weitere Information	www.ferien.fuerth.de/

Schule der Phantasie

Punch Needle

31.08.2023 10:00 Uhr bis 31.08.2023 13:00 Uhr

Beschreibung

Bei dieser Technik wird mit einer Stanznadel Wolle von oben in einen Stoff gestochen. Hast du den Dreh erst mal raus, geht das superfix und du kannst nach Lust und Laune ein tolles, selbst designtes MoIv auf den Stoff „sIcken“. Das Bild im SIckrahmen wird danach noch nach Lust und Laune mit Paille\en, Perlen, Bändern oder Federn verziert.

Allgemeine Informationen

Veranstalter	Schule der Phantasie
Infos zum Veranstalter	Schule der Phantasie Fürth-Franken e.V. Leitung: Anja Blana Kontakt: 0176-99587299
Termin	31.08.2023 10:00 Uhr - 31.08.2023 13:00 Uhr
Veranstaltungsort	Haus Phantasia, Wasserstr. 5, 90762 Fürth
Treffpunkt	Im Haus Phantasia
Anfahrt	Mit U-Bahn und Bus bis Haltestelle Rathaus
Was muss ich mitbringen?	Verpflegung
Alter	10 bis 14 Jahre
Preis	20.00 €
Infotelefon Amt für Kinder, Jugendliche und Familien Fürth – Abteilung Jugendarbeit	0911/974 -1561 und 0911/974 -1566

Anmeldung und weitere Information www.ferien.fuerth.de/

Schule der Phantasie

Moderner Scherenschnitt

01.09.2023 14:00 Uhr bis 01.09.2023 17:00 Uhr

Beschreibung

Das farbige koreanische Papier (Hanji wird so gesprochen “Han-chi“) ist extrem dünn, robust und reißfest. Es wird sorgfältig zusammengelegt und dann eine halbe Form gezeichnet und danach wird mit der Schere geschnitten. So wird in eigenartiger erfundener Form das Lieblingstier oder Phantasiefigur erschaffen.

Allgemeine Informationen

Veranstalter	Schule der Phantasie
Infos zum Veranstalter	Schule der Phantasie Fürth-Franken e.V. Leitung: Changhee Nam Kontakt: 0176-20483763
Termin	01.09.2023 14:00 Uhr - 01.09.2023 17:00 Uhr
Veranstaltungsort	Haus Phantasia, Wasserstr. 5, 90762 Fürth
Treffpunkt	Im Haus Phantasia
Anfahrt	Mit U-Bahn und Bus bis Haltestelle Rathaus
Was muss ich mitbringen?	Verpflegung
Alter	8 bis 14 Jahre
Preis	16.50 €
Infotelefon Amt für Kinder, Jugendliche und Familien Fürth – Abteilung Jugendarbeit	0911/974 -1561 und 0911/974 -1566
Anmeldung und weitere Information	www.ferien.fuerth.de/

Schule der Phantasie

Nähen macht Spaß

04.09.2023 09:00 Uhr bis 04.09.2023 12:00 Uhr

Beschreibung

Du hast noch nie genäht und möchtest es gerne lernen, dann werden wir ein kleines Teilchen kreieren und daran das Nähen üben. Wenn du schon Erfahrung hast und etwas zaubern möchtest, bei dem du professionelle Unterstützung brauchst, bist du hier genau richtig. Bringe Deine Sachen mit und wir lösen das Problemchen.

Allgemeine Informationen

Veranstalter	Schule der Phantasie
Infos zum Veranstalter	Schule der Phantasie Fürth-Franken e.V. Leitung: Ulla Lechner Kontakt: 0911-95097560
Termin	04.09.2023 09:00 Uhr - 04.09.2023 12:00 Uhr
Veranstaltungsort	Atelier NahtLust, Königstr. 125, 90762 Fürth
Treffpunkt	Im Atelier
Anfahrt	Bus bis Haltestelle Stadttheater (173/174, 178, 179, 177, 33,)
Was muss ich mitbringen?	Verpflegung
Alter	8 bis 14 Jahre
Preis	20.00 €
Infotelefon Amt für Kinder, Jugendliche und Familien Fürth – Abteilung Jugendarbeit	0911/974 -1561 und 0911/974 -1566
Anmeldung und weitere Information	www.ferien.fuerth.de/

Schule der Phantasie

Nähen macht Spaß

05.09.2023 09:00 Uhr bis 05.09.2023 12:00 Uhr

Beschreibung

Du hast noch nie genäht und möchtest es gerne lernen, dann werden wir ein kleines Teilchen kreieren und daran das Nähen üben. Wenn du schon Erfahrung hast und etwas zaubern möchtest, bei dem du professionelle Unterstützung brauchst, bist du hier genau richtig. Bringe Deine Sachen mit und wir lösen das Problemchen.

Allgemeine Informationen

Veranstalter	Schule der Phantasie
Infos zum Veranstalter	Schule der Phantasie Fürth-Franken e.V. Leitung: Ulla Lechner Kontakt: 0911-95097560
Termin	05.09.2023 09:00 Uhr - 05.09.2023 12:00 Uhr
Veranstaltungsort	Atelier NahtLust, Königstr. 125, 90762 Fürth
Treffpunkt	Im Atelier
Anfahrt	Bus bis Haltestelle Stadttheater (173/174, 178, 179, 177, 33,)
Was muss ich mitbringen?	Verpflegung
Alter	8 bis 14 Jahre
Preis	20.00 €
Infotelefon Amt für Kinder, Jugendliche und Familien Fürth – Abteilung Jugendarbeit	0911/974 -1561 und 0911/974 -1566
Anmeldung und weitere Information	www.ferien.fuerth.de/

Schule der Phantasie

Die kleine Hexe und der Zauberlehrling

06.09.2023 10:00 Uhr bis 06.08.2023 13:00 Uhr

Beschreibung

Jetzt wird es magisch! Du lernst Kräuter, Bäume, Tiere und deren Krai kennen. Du bindest ein Hexenbuch, in das du dein geheimes Wissen schreibst, klebst und malst. Und natürlich gestalten wir auch noch einen Zauberstab mit echten Edelsteinen. Wir erfinden ureigene Zaubersprüche- und probieren sie aus. Ob die alle in Erfüllung gehen, weiß ich nicht. Aber sicher ist, dass wir eine Menge Spaß haben werden, Hex Hex!

Allgemeine Informationen

Veranstalter	Schule der Phantasie
Infos zum Veranstalter	Schule der Phantasie Fürth-Franken e.V. Leitung: Anja Blana Kontakt: 0176-99587299
Termin	06.09.2023 10:00 Uhr - 06.08.2023 13:00 Uhr
Veranstaltungsort	Haus Phantasia, Wasserstr. 5, 90762 Fürth
Treffpunkt	Im Haus Phantasia
Anfahrt	Mit U-Bahn und Bus bis Haltestelle Rathaus
Was muss ich mitbringen?	Verpflegung
Alter	6 bis 9 Jahre
Preis	20.00 €
Infotelefon Amt für Kinder, Jugendliche und Familien Fürth – Abteilung Jugendarbeit	0911/974 -1561 und 0911/974 -1566
Anmeldung und weitere Information	www.ferien.fuerth.de/